Beschützt 2006

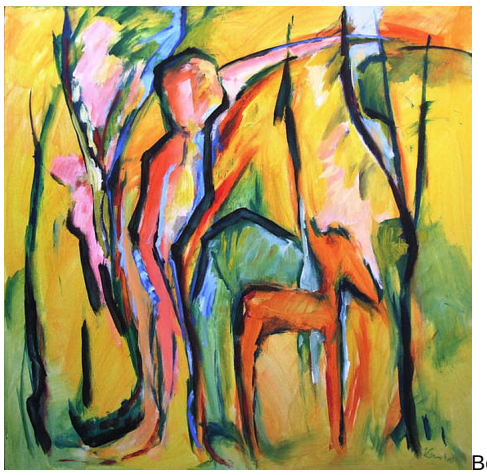
Beschützt 2006

100 x 100 cm, Acryl/Lw., 2006

Bewertung: Noch nicht bewertet
Preis
Verkaufspreis 1500,00 €

Preisnachlass

On Order

Stellen Sie eine Frage zu diesem Produkt

HerstellerKarl Kaul

Beschreibung

Gemälde von Karl Kaul aus der Serie "Panta rhei", 100 x 100 cm, Acryl auf Leinwand.
Titel: **Beschützt,** Jahr: 2006, Werknummer: 15030601, Stil: figurativer Expressionismus.
Inhalt: Symbiose Tierbesitzer und Haustier.